



Colégio
Antônio Vieira

Rede Jesuíta
de Educação

PLATAFORMAS VIRTUAIS

+TECNOLOGIA E PRATICIDADE
PARA VOCÊ

PORTAL DO ALUNO

Usuário

Senha

ACESSAR

[Esqueceu sua senha?](#)

 **Layers**

Ambiente Virtual de Aprendizagem

ENTRAR

Em caso de dúvida, consulte a área de TE ou TI da sua unidade.

Prezados responsáveis,

Este material tem o objetivo de orientar sobre o acesso e a utilização das principais funcionalidades das plataformas educacionais que integram o projeto pedagógico do Colégio Antônio Vieira.

1. Portal do Aluno

Plataforma destinada aos alunos e responsáveis para acompanhamento de notas, relatórios, frequência, histórico disciplinar, lição de casa (agenda) e outros documentos.

1.1 Como acessar?

Acesse o site do Colégio Antônio Vieira: www.colegioantoniovieira.com.br, clique no menu “**Responsáveis**” (localizado na parte superior esquerda) e selecione “**Portal do Aluno**”.



Informe suas credenciais para realizar o login:



Responsáveis:

- **Usuário:** CPF (somente números)
- **Senha:** senha pessoal

Alunos:

- **Usuário:** matrícula do aluno
- **Senha:** senha pessoal

Atenção: no primeiro acesso ou redefinição de senha, clique em “**Esqueceu sua senha?**” e siga as instruções abaixo.

Primeiro acesso / Recuperação de senha

- Clique no link “**Esqueceu sua senha?**” e preencha os dados conforme informações abaixo:

Responsável:

- Usuário: informe o nº do CPF completo (sem pontos).
- E-mail: informe o e-mail cadastrado durante o processo de matrícula.

Aluno:

- Usuário: informe o nº de matrícula.
- E-mail: informe o e-mail cadastrado durante o processo de matrícula.

Atenção: caso deseje alterar ou não tenha sido cadastrado nenhum e-mail durante o processo de matrícula, entre em contato com a secretaria escolar através do telefone: **(71) 3328-9514**.



A imagem mostra a interface de recuperação de senha no Portal do Aluno. O título é "PORTAL DO ALUNO" e o subtítulo é "ESQUECEU SUA SENHA?". Há dois campos de entrada: "Usuário" com um ícone de pessoa e "E-mail" com um ícone de envelope. Abaixo dos campos está um botão vermelho com o texto "CONTINUAR". Na base da tela, há um link que diz "Voltar para o formulário de login" com uma seta apontando para o botão "CONTINUAR".

Clique no botão “**Continuar**”. Será exibido uma mensagem de confirmação, no canto superior direito.



Acesse o e-mail informado no processo de recuperação de senha e clique no link que foi enviado para cadastrar uma nova senha.

Pronto! Você já pode realizar o acesso utilizando as credenciais (login e senha) cadastradas.

Caso a mensagem informe que **“houve falha ao processar o pedido de recuperação de senha”**, entre em contato com a secretaria escolar para confirmar o e-mail cadastrado e, se necessário, solicite o suporte para acesso.



1.3 Visualização de Plano de aula (conteúdo previsto, conteúdo realizado e lição de casa).

Para acessar as funcionalidades disponíveis no Portal, clique no botão menu e selecione a opção desejada.



No menu “**Ambiente Acadêmico**”, selecione “**Plano de Aula**” para acompanhar conteúdos previstos e realizados, bem como as lições de casa.



The image shows a navigation menu on the left with three items: 'Notas', 'Ocorrências', and 'Plano de Aula'. The 'Plano de Aula' item is highlighted with a dashed red box and a mouse cursor. A red arrow points from this menu to the main content area on the right. The main content area is titled 'Plano de Aula:' and includes a date selector '29/01/2025' and a 'Filtrar' button. Below this is a dropdown menu for 'Disciplinas' set to 'TODAS'. The main content is divided into two sections, both labeled 'Aula 1'. The first section is for 'História' with a start time of 07:00 and an end time of 07:50. The second section is for 'Filosofia' with a start time of 07:50 and an end time of 08:40. Both sections are for 'Turma: 022C' and 'Tipo: Aula teórica'. Below these sections, there are fields for 'Conteúdo previsto' and 'Conteúdo realizado', both containing the text 'Felicidade e a filosofia no pensamento antigo dimensão cognitiva - pensamento crítico - aquisição de conhecimento'. At the bottom, there is a 'Lição de casa' section with the text 'Ler páginas 6 a 8 Resolver página 12 questões 1 e 2'. A link 'Ocultar detalhes' is visible at the bottom right of the main content area.

Em caso de dúvidas ou informações sobre alguma funcionalidade, entre em contato com a nossa equipe de atendimento: **(71) 3328-9584**

2. App Layers Education

O aplicativo Layers facilita a comunicação entre escola e família, proporcionando acesso às comunicações institucionais, atendimentos e agenda dos principais eventos do Colégio.

2.1 Como baixar e acessar?

- **Versão mobile:** disponível na loja de aplicativos do seu dispositivo. Pesquise por “**Layers SuperApp**” e instale.

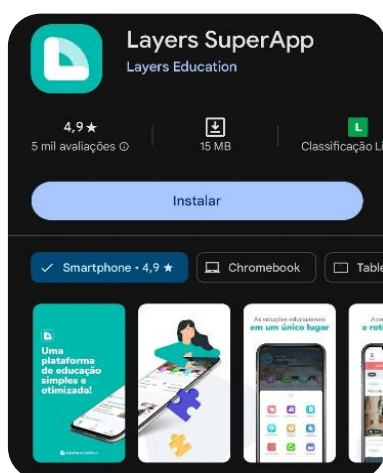

Versão de aplicativo para dispositivos móveis.

- **Versão Web:** acesse layers.education e clique em “**Fazer login**”.

Primeiro acesso:

1. Informe o e-mail cadastrado no momento da matrícula.
2. Um código de verificação será enviado ao e-mail informado.
3. Digite o código enviado para o e-mail no app e cadastre sua senha de acesso.

Caso precise atualizar ou cadastrar um e-mail, entre em contato com a secretaria pelo telefone (71) 3328-9514.

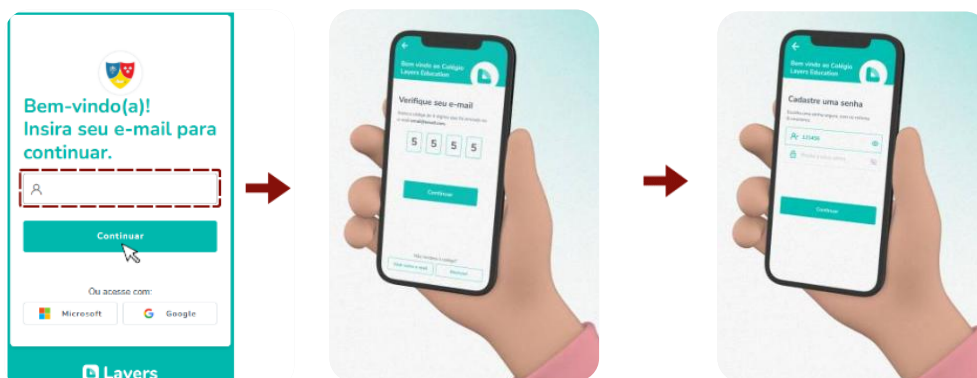

2.2 Funcionalidades

- **Agenda de Eventos:** acesse a agenda com as informações dos principais eventos do Vieira diretamente no aplicativo.

Clique no ícone “**Agenda**”, localizado na tela inicial do App Layers Education.

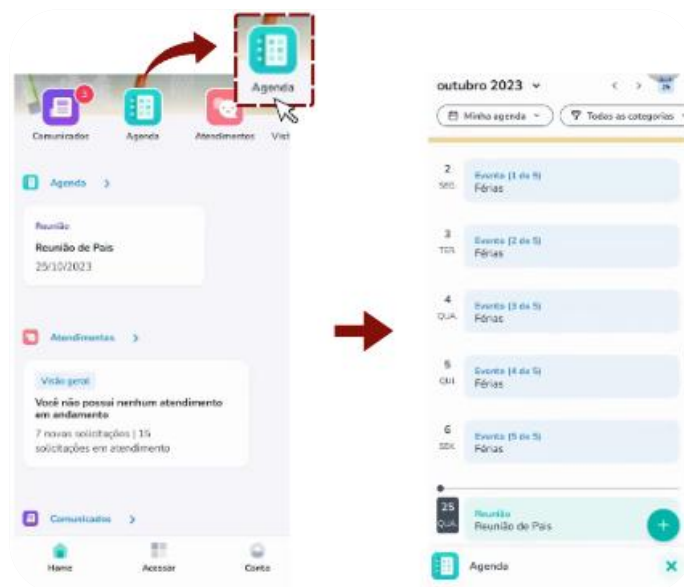

- **Comunicados Institucionais:** acompanhe notícias e avisos em tempo real através da timeline.

Clique no ícone “**Comunicados**”, localizado na tela inicial do App Layers Education.

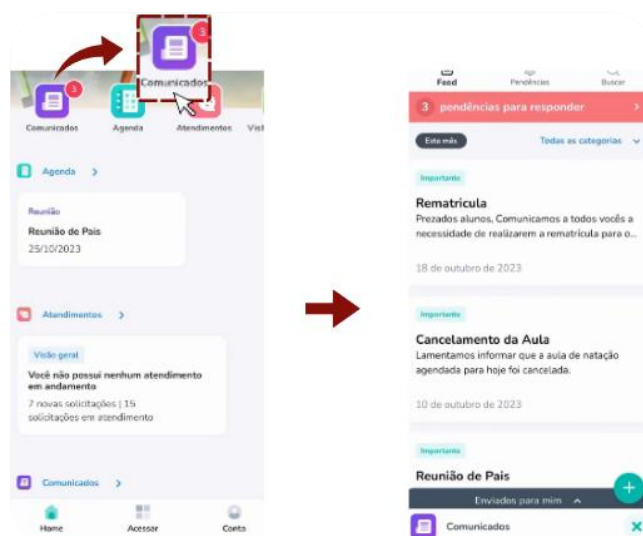

“**Pendências para responder**” refere-se aos comunicados que foram enviados e que requerem uma resposta obrigatória do responsável. Normalmente, são comunicados que necessitam de uma resposta objetiva de “**Sim**”, “**Não**” ou “**Estou ciente**”.

- **Atendimentos:** solicitação de suporte para setores acadêmicos e administrativos.

Clique no ícone “**Atendimentos**”, localizado na tela inicial do App Layers Education.

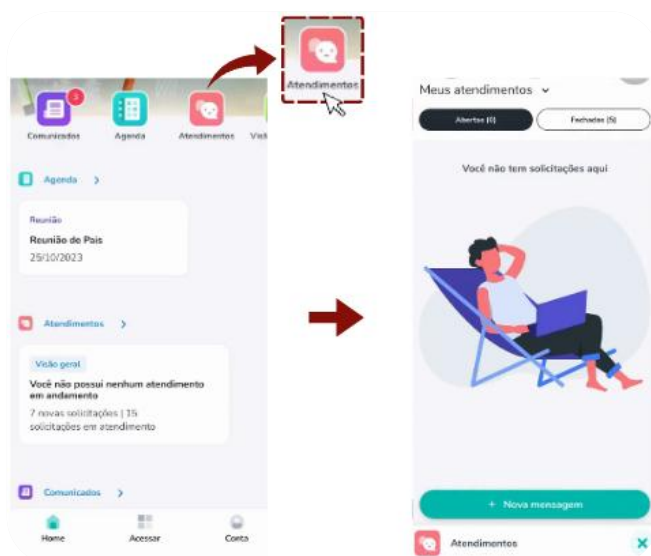

Como iniciar uma solicitação de atendimento?

Clique no botão “**Nova mensagem**”, selecione o setor que deseja atendimento, digite o assunto e envie a solicitação.



Após o envio da solicitação, um chat será iniciado automaticamente. Basta aguardar a resposta do setor acionado. Se necessário, é possível adicionar um anexo ou enviar uma nova mensagem.

3. AVA RJE

Extensão virtual da sala de aula, permitindo que educadores compartilhem conteúdos complementares, ferramentas interativas, atividades avaliativas e documentos pedagógicos.

3.1 Como acessar?

No site do colégio Antônio Vieira (www.colegioantoniovieira.com.br), acesse o menu “**Estudantes**” e selecione a opção “**AVA RJE**”.



Utilize suas credenciais de acesso:

- **Usuário:** e-mail institucional do aluno (exemplo: *matricula@edu-cav-ba.asav.org.br*)
- **Senha:** mesma utilizada no Portal do Aluno

Atenção: o aluno deve ter acessado o Portal do Aluno, pelo menos uma vez, antes de acessar a plataforma AVA RJE.

3.2 Funcionalidades

Na tela inicial serão exibidas as salas vinculadas ao acesso do aluno. Clique na sala que deseja visualizar para acessar os conteúdos e atividades.

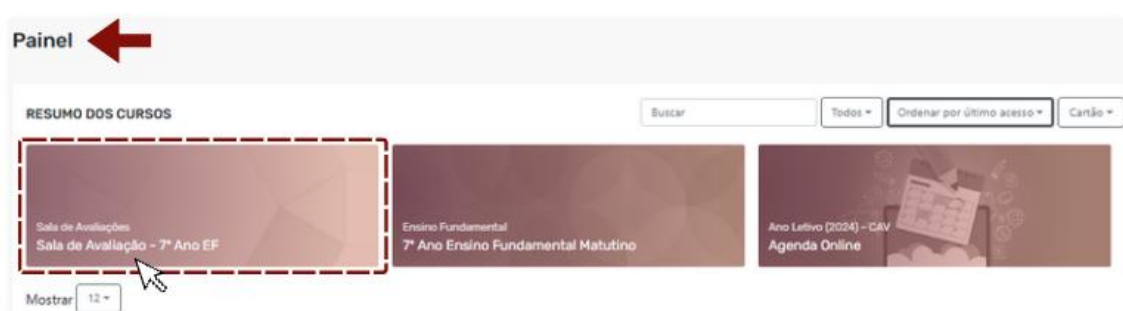

Ao acessar a sala, selecione o t3pico desejado para visualizar o cont3e3do.



Em caso de d3vidas ou informa33es sobre alguma funcionalidade, entre em contato com a nossa equipe de atendimento: **(71) 3328-9584**.

4. Suporte

Aplicativo Layers:

Atendimento / Canal: Tecnologia

Chat Online:

www.colegioantoniovieira.com.br/suporte

E-mail:

atendimento@cav-ba.asav.org.br

Telefone:

71 3328-9584

Horário de Atendimento:

De segunda a sexta-feira, das 7h às 17h.